

# Trazabilidad en la cadena de carne vacuna

Diciembre 2025

Luciano Zarich



## DEFINICIÓN

La **TRAZABILIDAD** es la capacidad de rastrear un producto a través de todas las etapas de la cadena de suministro, desde su origen hasta su destino final.

Esto implica Identificar y Registrar información detallada sobre :

- La procedencia,
- Los procesamiento,
- Los movimientos

En la carne vacuna tenemos 3 etapas claves

- Los animales vivos
- La faena
- La carne

Para tener **TRAZABILIDAD** necesitamos tener un sistema de **IDENTIFICACIÓN**.

- La identificación de los animales de producción es muy antigua.
- La identificación puede ser grupal o por lotes, o individual.



## Métodos de identificación animal

Las señales, la marca a fuego, caravanas (tarjeta o botón) y microchips



### Colores de los dispositivos de identificación

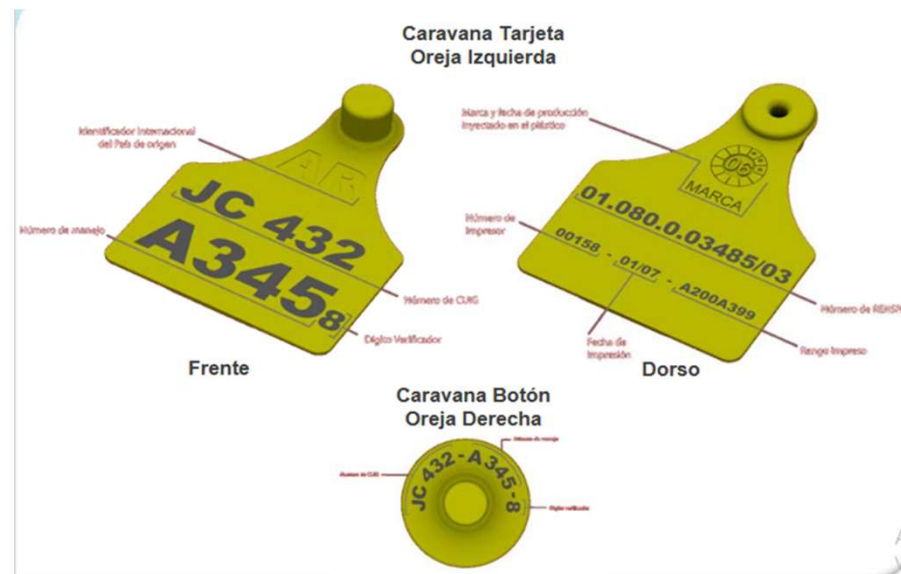

## Registros complementarios para la Trazabilidad bovinos

- Registro de Establecimientos pecuarios (RENSPA)
- Registro de Titulares de la hacienda
- Registro de los movimientos de la hacienda (DT-e)
- Registros de Transportes y Transportistas (camiones)
- Registros de Remates Ferias y Mercados concentradores
- Registros de Fabricantes de Caravanas
- Registros de ventas de caravanas
- Registro de aplicación de Caravanas
- Registros de Establecimientos faenadores
- Registro de Titulares de Faena
- Registros de las faenas



## EN EL PROCESO DE FAENA

- En la faena se le quita la caravana al animal
- La identificación es por número de garrón y tropa.
- Se coloca una etiqueta identificadora de la media res.



# DESPOSTE

**CARNE ARGENTINA**

## Principales Cortes Vacunos

### RUEDA

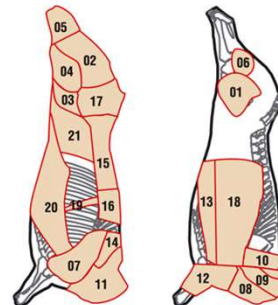
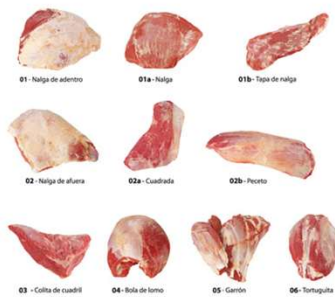

### R&L A DIEZ COSTILLAS

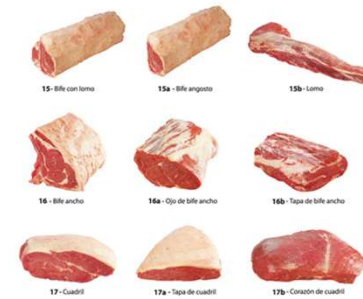

### PECHO A TRES COSTILLAS CON FALDA

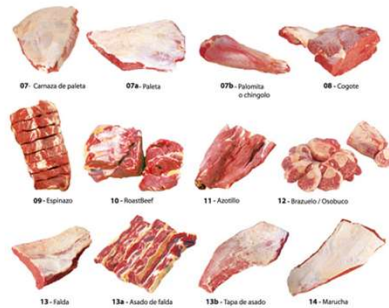

- 01 - Nalga de adentro
- 01a - Nalga
- 01b - Tapa de Nalga
- 02 - Nalga de afuera
- 02a - Cuadrada
- 02b - Peceto
- 03 - Colita de cuadril
- 04 - Bola de lomo
- 05 - Garrón
- 06 - Tortuguita
- 07 - Carnaza de paleta
- 07a - Paleta
- 07b - Palomita / Chingolo
- 08 - Cogote
- 09 - Espinazo
- 10 - Roast Beef
- 11 - Azotillo
- 12 - Brazuelo / Osobuco
- 13 - Falda
- 13a - Tapa de asado
- 13b - Asado de falda
- 14 - Marucha
- 15 - Bife con lomo
- 15a - Bife angosto
- 15b - Lomo
- 16 - Bife ancho
- 16a - Ojo de bife ancho
- 16b - Tapa de bife ancho
- 17 - Cuadril
- 17a - Tapa de cuadril
- 17b - Corazón de cuadril
- 18 - Asado
- 19 - Entraña
- 20 - Matambre
- 21 - Vacio

### COSTILLAR



[www.ipcva.com.ar](http://www.ipcva.com.ar)

IPCVA Instituto de Promoción de la Carne Vacuna Argentina

SENASA



## ETIQUETADO POR CORTE



## Etapas en la Trazabilidad de la carne bovina

- Nacimiento o destete – Inicio de la identificación
- Movimientos (entre campos para engorde, remates, a faena)
- Ingreso en el frigorífico y faena (etiquetado de media res)
- Movimientos de medias reses
- Despostes y envasado (etiquetado por corte)
- Embalado en cajas para distribución
- Distribución al punto de venta o exportación.



- El proyecto del “Campo al plato”
- Los costos del sistema de trazabilidad y el precio al consumidor
- El rol de la Auditoria en los sistemas de Trazabilidad



## ¿PARA QUE IMPLEMENTAMOS SISTEMAS DE TRAZABILIDAD EN BOVINOS?

- En bovinos vivos se utiliza para el control o erradicación de enfermedades bajo programa sanitario en el SENASA
- Al productor, le permite implementar sistemas para la mejora de su productividad
- La trazabilidad en todo el proceso es un atributo positivo para la promoción de la carne vacuna en el exterior
- En el caso de la UE, exige que la carne bovina que le exportamos cumplan con las mismas condiciones de quienes producen carne en la UE (igualdad de condiciones).
- Para los frigoríficos, como sistema de control de calidad.

